

Tegningsnummer	Revisjon
A-10-00-01	C01

C01	29.10.2020	Skisse, plassering Statens barnehus	MarMil	StiHbl	MarMil
Rev.	Dato	Beskrivelse	Utarbeidet	Fagkontroll	Godkjent
Dette dokumentet er utarbeidet av Norconsult AS som del av det oppdraget som fremgår nedenfor. Opphavsretten tilhører Norconsult AS. Dokumentet må bare benyttes til det formål som oppdragsavtalen beskriver, og må ikke kopieres eller gjøres tilgjengelig på annen måte eller i større utstrekning enn formålet tilsier.					Målestokk (gjelder A3)
KRISTIANSUND KOMMUNE					1 : 500
SKISSEPROSJEKT - NORDMØRE KRISESENTER Situasjonsplan					
Norconsult Kristiansund		Oppdragsnummer	Tegningsnummer	Revisjon	
		5198116	A-10-00-01	C01	

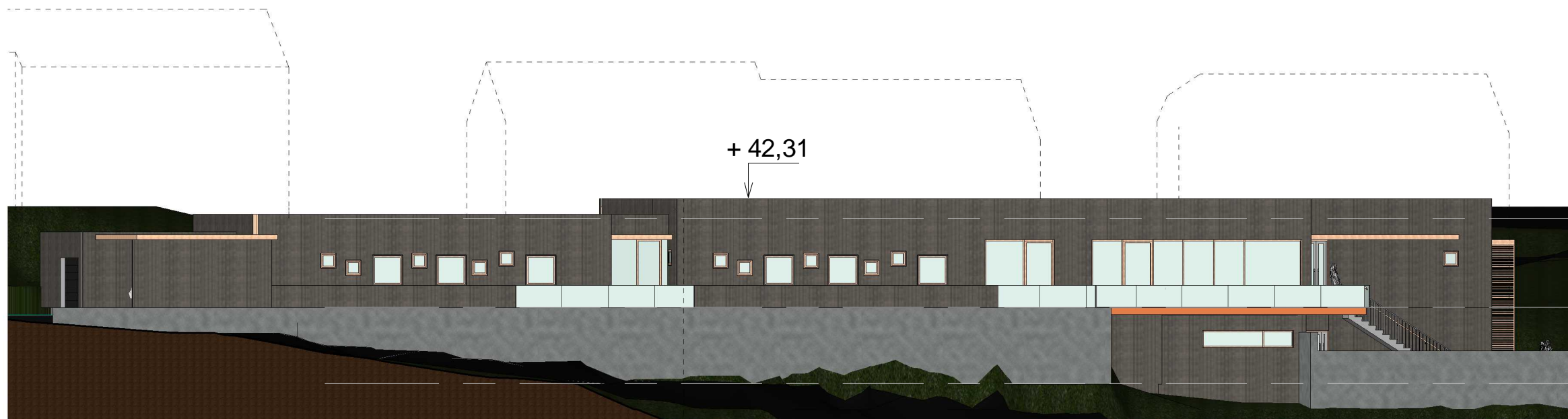

- Plan tak ▼
- +41,500 m
- Plan 02 ▼
- +38,000 m
- Plan 01 ▼
- +35,000 m

Fasade sør

1 : 200



Fasade øst

1 : 100



Utetak/baldakin i treverk.

Utvendig kledning:
Stående vedlikeholdsvennlig trekledning,
3 ulike bredder
Type: Royalimpregnerert heltre furu el. tilsvarende.
Beslag: Natureloksert aluminium

C01	29.10.2020	Skisse, plassering Statens barnehus	MarMil	StiHbl	MarMil
Rev.	Dato	Beskrivelse	Utarbeidet	Fagkontroll	Godkjent

Dette dokumentet er utarbeidet av Norconsult AS som del av det oppdraget som fremgår nedenfor. Opphavsretten tilhører Norconsult AS. Dokumentet må bare benyttes til det formål som oppdragsavtalen beskriver, og må ikke kopieres eller gjøres tilgjengelig på annen måte eller i større utstrekning enn formålet tilsier.

KRISTIANSUND KOMMUNE	Målestokk (gjelder A3)
	As
SKISSEPROSJEKT - NORDMØRE KRISESENTER	
Fasader	

Norconsult	Oppdragsnummer	Tegningsnummer	Revisjon
Kristiansund	5198116	A-43-01-01	C01

+ 42,31

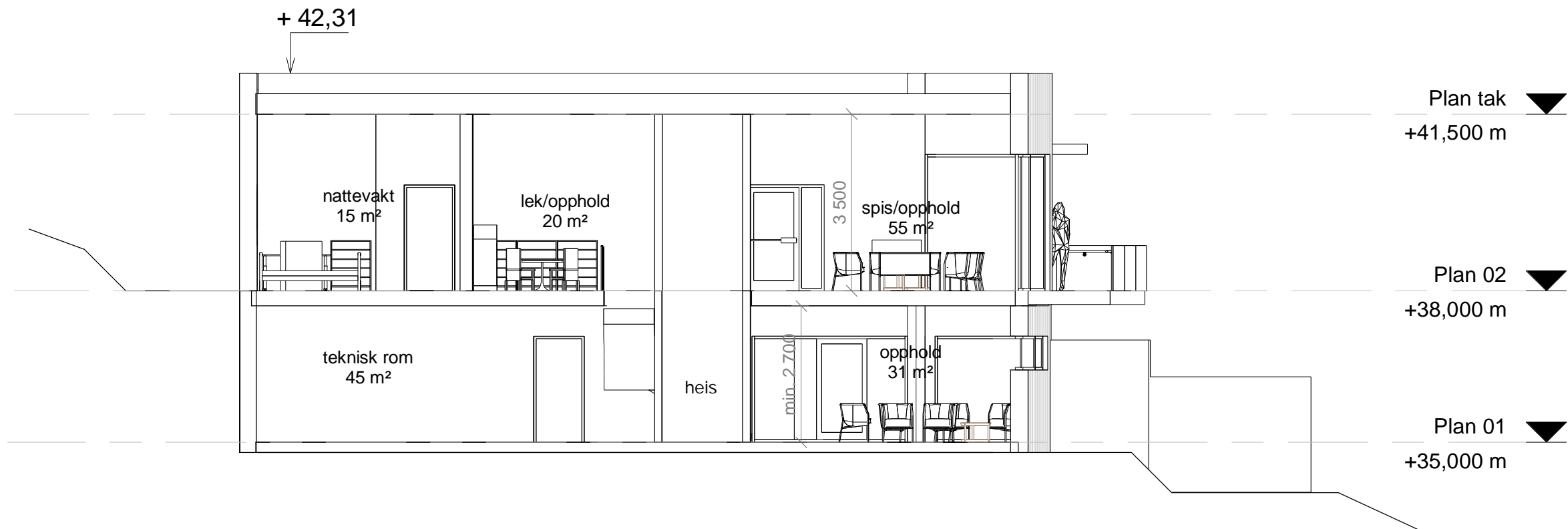

Tverrsnitt

1 : 100

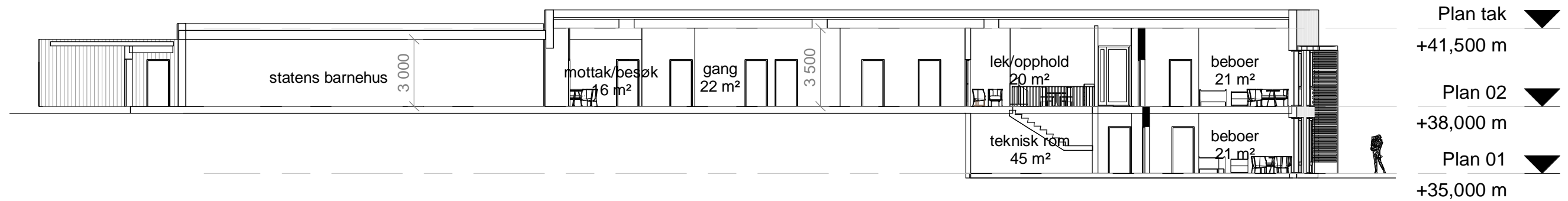

Langsnitt

1 : 200

C01	29.10.2020	Skisse, plassering Statens barnehus	MarMil	Stilbl	MarMil
Rev.	Dato	Beskrivelse	Uarbeidet	Fsjk/ kontroll	Godkjent
<small>Dette dokumentet er utarbeidet av Norconsult AS som del av det oppdraget som fremgår nedenfor. Opphavsretten tilhører Norconsult AS. Dokumentet må bare bringes til det formål som oppdragsvilkårene beskriver, og må ikke kopieres eller gjøres tilgjengelig på annen måte eller i større utstrekning enn formålet tilsier.</small>					Målestokk (gjelder A3)
KRISTIANSUND KOMMUNE				As	
SKISSEPROSJEKT - NORDMØRE KRISESENTER					
Snitt A-A og B-B					
Norconsult Kristiansund		Oppdragsnummer	Tegningsnummer	Revisjon	
		5198116	A-40-00-01	C01	



Rev.	Dato	Beskrivelse	MarMil	StiHbl	MarMil
			Uarbeidet	Fagkontroll	Godkjent
C01	29.10.2020	Skisse, plassering Statens barnehus			
<small>Dette dokumentet er utarbeidet av Norconsult AS som del av det oppdraget som fremgår nedenfor. Opphavsretten tilhører Norconsult AS. Dokumentet må bare benyttes til det formål som oppdragsvilkårene beskriver, og må ikke kopieres eller gjøres tilgjengelig på annen måte eller i større utstrekning enn formålet tilsier.</small>					
KRISTIANSUND KOMMUNE					Målestokk (gjelder A3)
SKISSEPROSJEKT - NORDMØRE KRISESENTER Illustrasjon					
Norconsult <small>Kristiansund</small>		Oppdragsnummer 5198116	Tegningsnummer A-90-00-01	Revisjon C01	