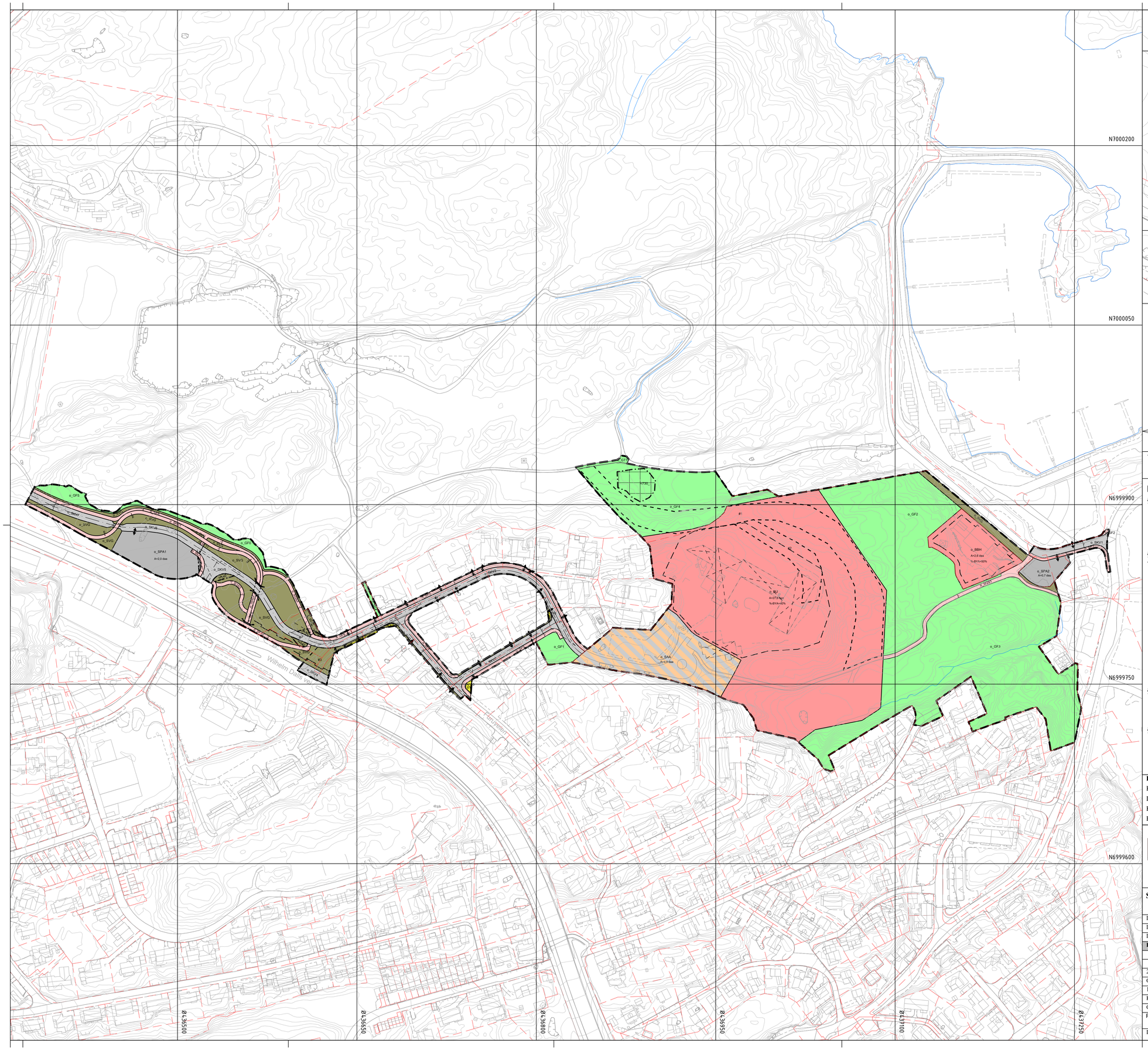

Målestokk 1:500

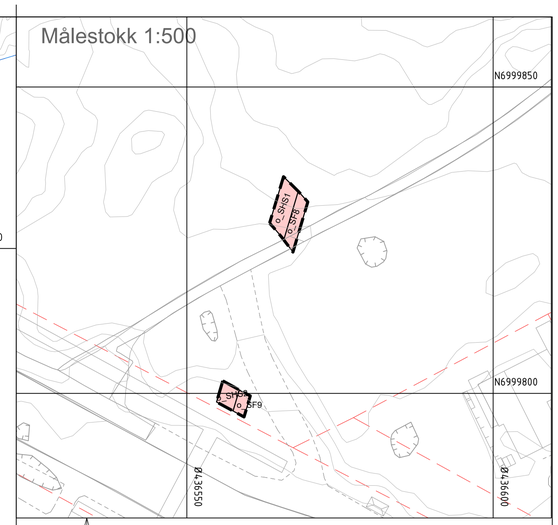

Vertikalnivå 1
(under grunnen/ tunnel)

Vertikalnivå 2
(på grunnen/vannoverfalten)

Tegnforklaring

Reguleringsplan PBL 2008

§12-5. Nr. 1 - Bebyggelse og anlegg

- B — Boligbebyggelse (1110)
- BBH — Barnehage (1161)
- BU — Undervisning (1162)

§12-5. Nr. 2 - Samferdselsanlegg og teknisk infrastruktur

- SKV — Kjøreveg (2011)
- SF — Fortau (2012)
- SGS — Gang-/sykkelveg (2015)
- SVG — Annen veggrunn - grøntareal (2019)
- SHS — Hovednett for sykkel (2050)
- SPA — Parkering (2080)
- SAA — Angitte samferdselsanlegg og/eller teknisk infrastrukturtraseer kombinert med andre angitte hovedformål (2900)

§12-5. Nr. 3 - Grønnstruktur

- GT — Turveg (3031)
- GF — Friområde (3040)

§12-6 - Hensynssoner

- H140 — Frisikt (140)
- H730 — Båndlegging etter lov om kulturminner (730)

§12-7 - Bestemmelseområder

- # — Vilkår for bruk av arealer, bygninger og anlegg (2)

Linjesymbol

- Plangrense
- Formålgrense
- Bestemmelsegrense
- Byggegrense (1211)
- Bebyggelse som forutsettes fjernet (1215)
- Regulert senterlinje (1221)
- Frisiktlinje (1222)
- Regulert støyskjerm (1227)
- Tunnel (1254)
- Måle og avstandslinje (1259)
- Grense for sikringssone
- Grense for båndleggingssone

Punktsymboler

- Avkjørsel - både inn og utkjøring (1242)
- Tunnelåpning (1253)
- Bebyggelse som forutsettes fjernet (1215)

Kartopplysninger

Kilde for basiskart:	GIS datalake Norconsult	Ekvidistanse:	1m
Dato for basiskart:	05.0.4.2022	Kartmålestokk:	1:1500 (A1)
Koordinatsystem:	ETRS89.UTM-32N		
Høydegrunnlag:	NN2000		

0 37.5 75m

N

Kristiansund kommune

Detaljregulering

for ny barneskole på Goma

Med tilhørende reguleringsbestemmelser

Arealplan-ID: 1505_R-320

Forslagsstiller: Kristiansund kommune

SAKSBEHANDLING ETTER PLAN- OG BYGNINGSLOVEN

				SAKS-NR	DATO	SIGN
Dato	24.01.2023	Revisjon	Før 1. gangs behandling			
Dato	14.07.2023	Revisjon	2. rev. etter offentlig ettersyn			
Dato	XXX	Revisjon	XXX			
Bystyret sitt vedtak				66/23	31.08.2023	ISO
2. gangs behandling				41/23	28.08.2023	ISO
Offentlig ettersyn fra 10.03 2023 til .22.04.2023 (30.04.2023)						
1. gangs behandling				9/23	27.02.2023	MAB
Kunngjøring av oppstart av planarbeid					23.05.2022	AHB
Oppstartsmøte...					06.05.2022	KHF
PLANEN ER UTARBEIDET AV:	Norconsult	PLANKONSULENT		TEGNNR.	DATO	SIGN
				02	21.10.2022	AHB

Det bekreftes at planen er i samsvar med kommunestyrets vedtak av

Bekreft/Dato PLANSJEFNAVN
Dato Plansjef