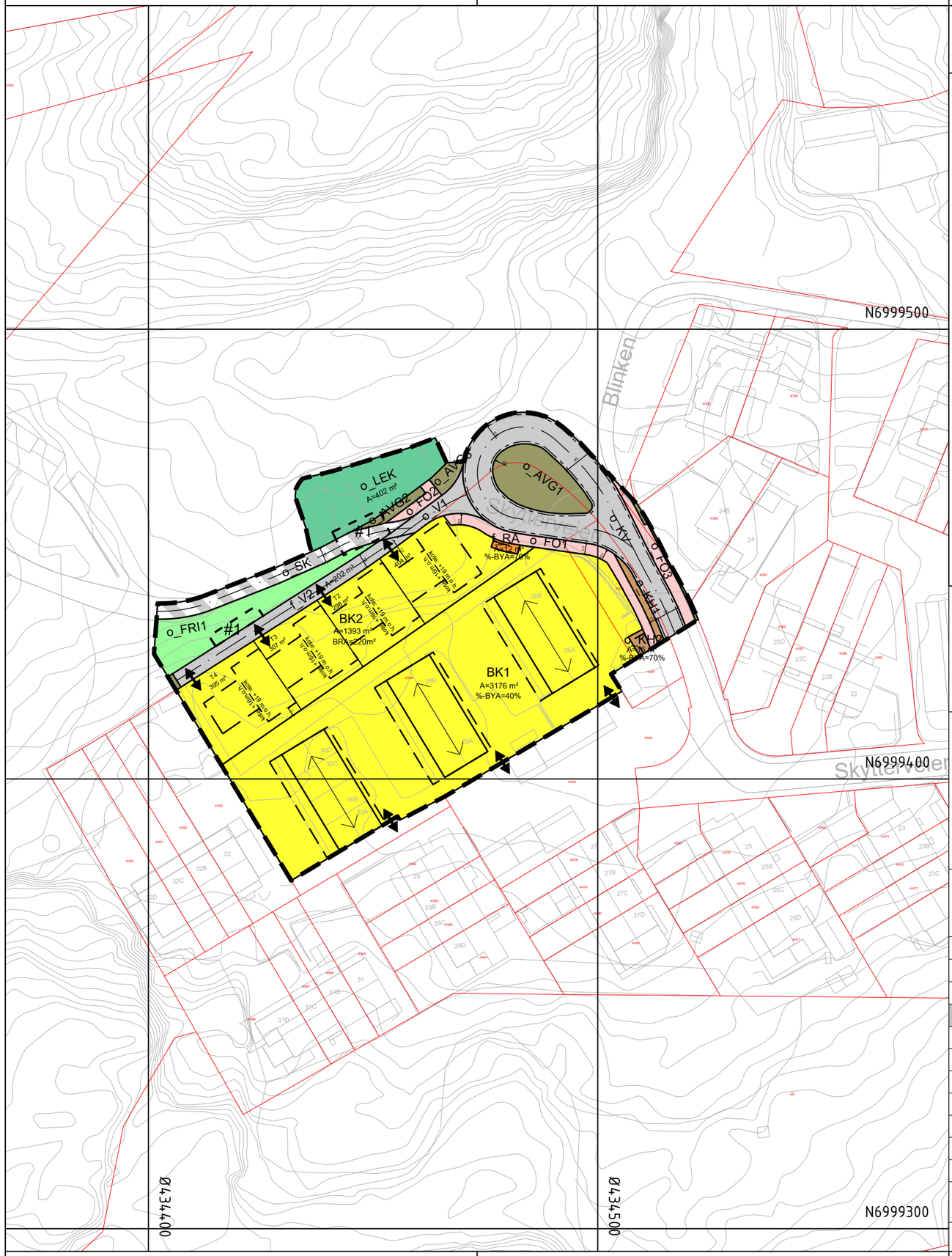

Tegnforklaring

Reguleringsplan PBL 2008

§12-5. Nr. 1 - Bebyggelse og anlegg

- BK — Boligbebyggelse-konsentrert småhusbebyggelse (1112)
- RA — Renovasjonsanlegg (1550)
- LEK — Lekeplass (1610)

§12-5. Nr. 2 - Samferdselsanlegg og teknisk infrastruktur

- V — Veg (2010)
- KV — Kjøreveg (2011)
- FO — Fortau (2012)
- AVG — Annen veggrunn - grøntareal (2019)
- KH — Kollektivholdeplass (2073)
- SK — Kombinerte formål for samferdselsanlegg og/eller teknisk infrastrukturtraseer (2800)

§12-5. Nr. 3 - Grønnstruktur

- FRI — Friområde (3040)

§12-7 - Bestemmelseområder

- #1 — Tilrettelegging for stigebil (2)

Linjesymbol

- Plangrense
- Formålgrense
- Bestemmelsegrense
- Regulert høyde
- Regulert tomtegrense (1203)
- Eiendomsgrense som skal oppheves (1204)
- Byggegrense (1211)
- Planlagt bebyggelse (1213)
- Regulert senterlinje (1221)
- Regulert kant kjørebane (1223)
- Måle og avstandslinje (1259)

Punktsymboler

- Avkjørsel - både inn og utkjøring (1242)
- Regulert møneretning (1273)

Kartopplysninger

Kilde for basiskart:	NoIS, FKB, Matrikkel	Ekvidistanse:	1m
Dato for basiskart:	11.09.2024	Kartmålestokk:	1:1000
Koordinatsystem:	ETRS89.UTM-32N		
Høydegrunnlag:			

0 25 50m

N

Kristiansund kommune

Detaljregulering

Skytterveien 26-30

Med tilhørende reguleringsbestemmelser

Arealplan-ID:
1505_R-310

Forslagsstiller:
VELA Eiendom AS

SAKSBEHANDLING ETTER PLAN- OG BYGNINGSLOVEN

				SAKS-NR	DATO	SIGN
Dato	31.01.2025	Revisjon	Justeringer etter kommunens tilbakemeldinger			AB
Dato	27.06.2025	Revisjon	Oppstillingsplasser stigebil			AB
Dato	05.09.2025	Revisjon	Etter offentlig ettersyn			AB
Bystyret sitt vedtak				88/25	23.10.25	KHF
2. gangs behandling i hovedutvalg plan og bygning				62/25	13.10.25	KHF
Offentlig ettersyn fra 13.03.25 til 01.05.25					13.03.25	KHF
1. gangs behandling				5/25	03.03.25	KHF
Kunngjøring av oppstart av planarbeid					02.01.20	MaBRo
Oppstartsmøte...				19/07642	13.12.19	KHF

PLANEN ER UTARBEIDET AV: Norconsult PLANKONSULENT

TEGNNR.	DATO	SIGN.
R-20-10D	30.04.24	MaBRo

Det bekreftes at planen er i samsvar med bystyrets vedtak av 23.10.25 (Dato) JBF (Plansjef)